KARABİNA

SAYI: 6 HAFTALIK GENÇLİK DERGİSİ 200 KURUŞ

CARABINA SLIM
BATIDA HİÇ O SENEKİ KADAR SİLAHLI ARABA SOYGUNU GÖRÜLMEMİŞTİ...
BANG
BANG

ŞAHİT BIRAKMAMAK ÂDETİMDİR
TABİİ RİNGO, NASIL OLSA NELERİ VAR NELERİ YOK ALIYORUZ...

... VE PARÇALANMIŞ ARABA İSKELETİ YOLUN ORTASINA TERKEDİLİYORDU...

BU OLAYLAR KARŞISINDA HİÇBİRŞEY YAPAMAYAN MADEN İŞLETMELERİ SAÇLARINI BAŞLARINI YOLUYORLARDI... ÇÜNKÜ PARALARINI ALAMAYAN İŞÇİLER GREVE GİDİYOR VE ŞİRKETLER BATIYORDU...
SPRING CITY BANKASININ ARABASINA MUHAFIZ KOYMAK BİR İŞE YARAMAZ. ÇÜNKÜ BU KEZ SALDIRAN HAYDUTLAR SAYILARINI ARTTIRIRLAR...
BENİM BAŞKA BİR DÜŞÜNCEM VAR. HAYDUTLAR ŞİMDİYE DEK ÇÖLDE HİÇ SALDIRIYA GEÇMEDİLER. BUNDAN ÇEKİNİYORLAR NAKLİYATI O YOLDAN YAPABİLİRİZ. SANIRIM Kİ PROFESÖR SULLİVAN O ŞAHANE ATSIZ ARABASIYLE BİZE KATILIR
MÜKEMMEL BİR FİKİR WAGNER. PROFESÖR SULLİVAN GÜVENEBİLECEĞİMİZ BİR İNSANDIR
OLDU! PROFESÖR KABUL EDERSE...
O SIRADA PROFESÖR SULLİVANIN EVİNDE...
ÖYLEYSE BU BALIK AVI İÇİN ANLAŞTIK GİPPY.
YİPPUUU! AYLARDIR BUNU BEKLİYORDUM...
2

YARIN SABAH GÖ_RÜŞÜRÜZ.
HOŞÇAKAL KARABİNA!
BAK SEN. BOSVEL VE KALAHAN MADENİNİN MÜDÜRLERİ. GALİBA. HENRİ AMCALARA GİDİ_YORLAR.
BİRAZ SONRA...
BUYRUN BAYLAR. Bİ_ZİM TONTON SİZLERİ GÖRDÜĞÜNE SEVİ_NECEK...
DOĞRUCA KONUYA GİRİYORUM PROFESÖR SULLİVAN. PARALARI NAKLETMEKTE BÜ_YÜK GÜÇLÜK ÇEKİ_YORUZ. BU İŞİ HAL_LETMEK İÇİN DE SİZİN ARABANIZI DÜŞÜNDÜK...
HE! HE! BAK SEN. GÖRDÜ_NÜZ MÜ BİZİM DÖRT BEY_GİRLİĞİ DE DÜŞÜNENLER VARMIŞ..
TEŞEKKÜRLER PROFESÖR BÖYLECE ÇÖLÜ GEÇEBİLECEĞİZ VE ŞAYET GE_REKİRSE HAYDUTLARDAN DAHA SERİ HAREKET EDEBİLECEĞİZ...
WAGNER GÜVE_NİLİR İKİ SİLAH_LI MUHAFIZLA SİZE EŞLİK EDECEK PROFESÖR...
3

BİR ÇEYREK SAAT SONRA BÜTÜN HAZIRLIKLAR YAPILMIŞTIR...
OKEY PROFESÖR YARIN ŞAFAKTA İKİ ADAMIMLA BURADA OLURUM!
ANLAŞILDI BAYLAR. BANA GÜVENEBİLİRSİNİZ
NİHAYET LİZZİ-MİN STRATEJİK YÖNÜNÜ ANLAYANLAR ÇIKTI DÖRT BEYGİRLİKLERİN ATLI ARABALARIN YERİNİ ALACAĞI GÜNLER YAKINDIR.
BİRAZ FAZLA ATMIYOR MUSUN?
...FAKAT BU İŞ BİRAZ TEHLİKELİYE BENZİYOR. BEN DE SENİNLE GELİYOR MUYUM?
HAYIR, BENİM KÜÇÜK GİPPYİM. ÇÜNKÜ BU İŞ KÜÇÜKLER İÇİN TEHLİKELİ OLUR...
... İKİNCİSİ DE YARIN SABAH SEN KARABİNAYLA BALIK AVINA GİDECEKSİN UNUTTUN MU?
GRRRRRR!
ERTESİ GECE...
IŞIK VAR! RANDEVUYA GELMİŞLER...
4

VE BİRAZ SONRA...
ANLAŞILDI MI ÜÇ KİŞİLER.
BUENO! HANGİ YOLDAN GİDECEKLER?
LEZARLAR YOLUNDAN, ORADA HİÇ SOYGUN OLMADI. ÇÜNKÜ ARABALAR ORADAN GEÇMEZ. PLÂNDA BİR DEĞİŞİKLİK YOK...
BUENO! GERİSİNİ BİZE BIRAK.
ERTESİ SABAH, WEST CITY'DE...
HERŞEY HAZIR. GİDEBİLİRİZ...
BÜTÜN ELMA ŞEKERLERİ ADINA TONTO'NU BU HERİFLERLE YALNIZ BIRAKAMAM.
LIZZY
HOOP... BİZİM BAGAJ DA EPEY BÜYÜKMÜŞ LİZZİ. KİMSE GÖRMEDİ. İYİ!...
VE BİRAZ SONRA...
VE İŞTE YOLDAYIZ. DÜNYADA BİZİ TAKİP EDEBİLECEK AT YOKTUR.
LIZZY
HER SEFER OLDUĞU GİBİ LIZZİNİN KASABADAN GEÇİŞİ OLAY YARATIR...
BU İHTİYAR DELİ NEREYE GİDİYOR?
WAGNER VE MADENDEN İKİ ADAM, DA ONUNLA. IŞÇİLERİN ÜCRETLERİNİ TAŞIDIKLARINA BENİMLE İDDİAYA GİRECEK VAR MI?
5

BİR ÇEYREK SAAT SONRA BÜTÜN HAZIRLIKLAR YAPILMIŞTIR...
OKEY PROFESÖR YARIN ŞAFAKTA İKİ ADAMIMLA BURADA OLURUM!
ANLAŞILDI BAYLAR. BANA GÜVENEBİLİRSİNİZ.
NİHAYET LİZZİMİN STRATEJİK YÖNÜNÜ ANLAYANLAR ÇIKTI DÖRT BEYGİRLİKLERİN ATLI ARABALARIN YERİNİ ALACAĞI GÜNLER YAKINDIR.
BİRAZ FAZLA ATMIYOR MUSUN?
...FAKAT BU İŞ BİRAZ TEHLİKELİYE BENZİYOR. BEN DE SENİNLE GELİYOR MUYUM?
HAYIR, BENİM KÜÇÜK GİPPYİM. ÇÜNKÜ BU İŞ KÜÇÜKLER İÇİN TEHLİKELİ OLUR...
... İKİNCİSİ DE YARIN SABAH SEN KARABİNAYLA BALIK AVINA GİDECEKSİN UNUTTUN MU?
GRRRRRR!
ERTESİ GECE...
IŞIK VAR! RANDEVUYA GELMİŞLER...
4

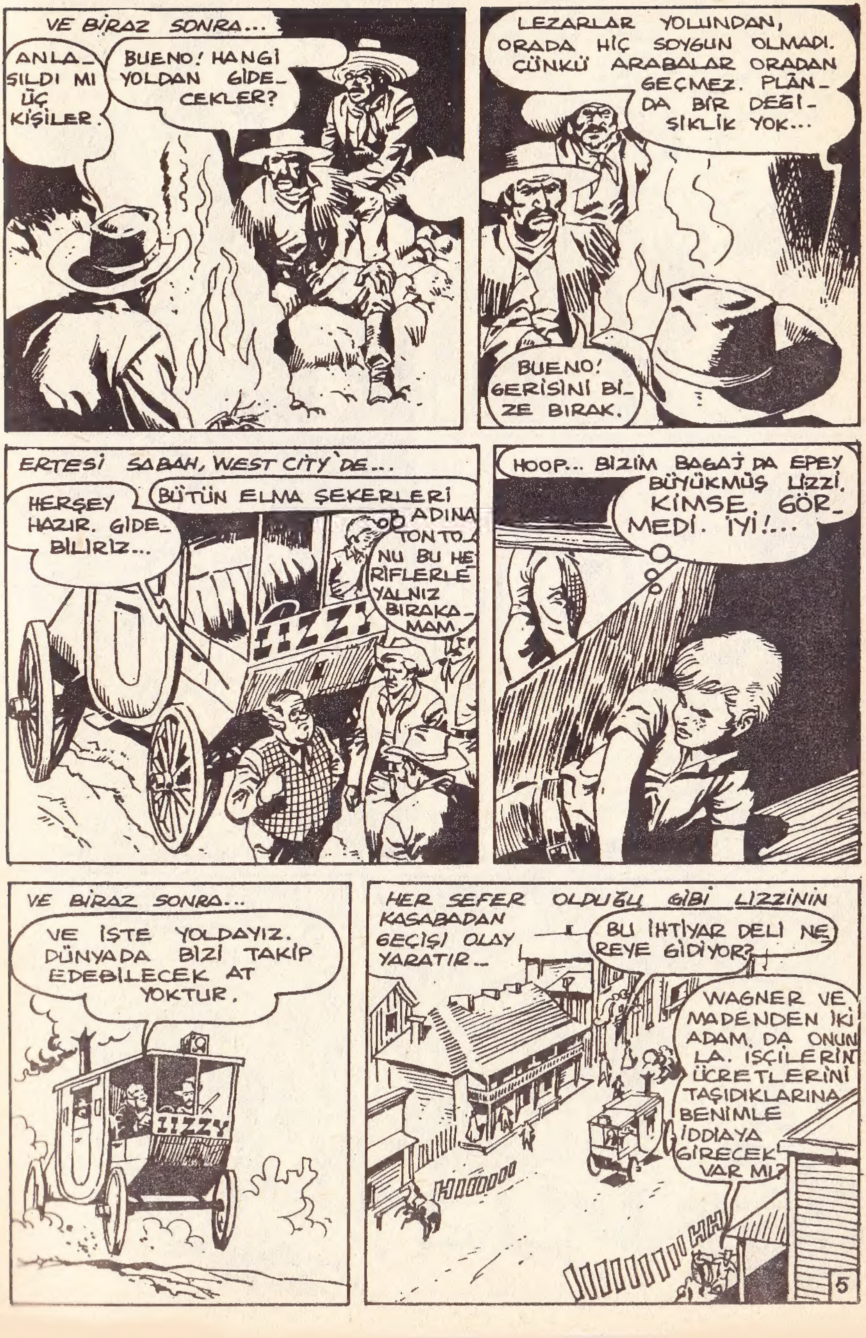
VE BİRAZ SONRA...
ANLAŞILDI MI ÜÇ KİŞİLER.
BUENO! HANGİ YOLDAN GİDECEKLER?
LEZARLAR YOLUNDAN, ORADA HİÇ SOYGUN OLMADI. ÇÜNKÜ ARABALAR ORADAN GEÇMEZ. PLÂNDA BİR DEĞİŞİKLİK YOK...
BUENO! GERİSİNİ BİZE BIRAK.
ERTESİ SABAH, WEST CITY'DE...
HERŞEY HAZIR. GİDEBİLİRİZ...
BÜTÜN ELMA ŞEKERLERİ
ADINA TONTO'NU BU HERİFLERLE YALNIZ BIRAKAMAM.
HOOP... BİZİM BAGAJ DA EPEY BÜYÜKMÜŞ LİZZİ.
KİMSE GÖRMEDİ. İYİ!...
VE BİRAZ SONRA...
VE İŞTE YOLDAYIZ. DÜNYADA BİZİ TAKİP EDEBİLECEK AT YOKTUR.
LIZZY
HER SEFER OLDUĞU GİBİ LİZZİNİN KASABADAN GEÇİŞİ OLAY YARATIR...
BU İHTİYAR DELİ NEREYE GİDİYOR?
WAGNER VE MADENDEN İKİ ADAM DA ONUNLA. İŞÇİLERİN ÜCRETLERİNİ TAŞIDIKLARINA BENİMLE İDDİAYA GİRECEK VAR MI?

BU SIRADA KARABİNA SLIM RANDEVUSUNU UNUTMAMIŞTIR...
ALLAH! ALLAH! GİPPY KAPIDA DEĞİL GARİP ŞEY!
GİPPY. HENRİ AMCA! NEREDESİNİZ?
BİR MEKTUP BIRAKILMIŞ.
HIMM! BU DA NE DEMEK?
Karabina; Özür dilerim ama seninle balığa gidemiyeceğim. Çok önemli bir iş var. Sana sonra anlatırım...
Gippy
BU ÖNEMLİ İŞ DE NE ACABA? BİR TÜRLÜ ANLAYAMIYORUM!...
6

VE...
BAKSANA KARABİNA. ARKADAŞINA SÖYLE DE BİRAZ DİKKATLİ OLSUN. AZ KALSIN BENİ O TEKERLEKLİ FIRINIYLA EZECEKTİ.
AH! NEREYE GİDİYORLARDI...
BİLMİYOR MUSUN? BÜTÜN KASABA BUNDAN BAHSEDİYOR. MADENİN PARALARINI TAŞIYORMUŞ. YANINDA WAGNERLE İKİ ADAM DAHA VAR!
HIM. AH EVET? BAK SEN!..
BİRKAÇ DAKİKA SONRA...
GÜZEL BİR SANDVİÇ HAZIRLIYAYIM MI SANA KARABİNA! NE TARAFA BÖYLE?
BALIĞA BAY KRUPPSTEIN!
BU SIRADA...
HEY! DİKKAT ET. BİR BİZON SÜRÜSÜ ÜZERİMİZE GELİYOR.
KLING! KLING! KLING!
MUUUUUUUUUUHH!
HERŞEY ÖNGÖRÜLMÜŞTÜR, ARABAMDA. ELEKTROMANYETİK DALGALI BU ÇINGIRAK HAYVANLARI KORKUTUP KAÇIRTIR.
7

DEMEMİŞ-MİYDİM SİZE DOST-LARIM?
KLING!
KLIN
AMAN BU BİZİM TON-TON DA AMMA ÇIL-GIN. BU ÇINGIRAĞI YAŞ-LI BİR İNEK ÜZERİN-DE DENEDİ HAYVAN KORKUDAN KUDURUYOR-DU AZ DAHA.
ŞİMDİ DE BU YENİ DENEY İÇİN BİZİ ÖLDÜ-RECEK. AY! AY!
OLDU! OLDU!
MUUUUUUAAAAAAHH
KLİNG!
KLİNG! KLİNG!
UFFF! TER-DEN SIRILSIK-LAM OLDUM. BİZE BUNLAR-DAN BİRİ ÇARPSA YETER...
EE, HOŞUNUZA GİT-MEDİ Mİ BU GÖS-TERİ.
GİTTİ. GİTTİ.. AMAN NE OLUR BİR DAHA TEKRARLAMAYIN...
8

İKİ SAAT SONRA SPRİNG CİTY BANKASINDA...
BANK
İSTE! ANCAK BUNLARI YERLEŞTİRECEK KADAR VAKTİMİZ VAR!...
ANLAŞILDI MI PROFESÖR LEZARLAR YOLUNDAN GİDECEĞİZ!
TAMAM, BAY WAGNER O YOLU BİLİYORUM!
BU SIRADA...
GİPPY'NİN BALIKTAN VAZGEÇMESİ İÇİN ÇOK ÖNEMLİ BİRŞEY OLMASI LAZIM. HIMM. OH! FAKAT BİN TÜFEK!
DELİ MİYİM! HENRİ AMCA MADENCİLERİN PARASINI TAŞIYOR... HEM DE TAM BU SOYGUNLARIN OLDUĞU SIRADA GİPPY DE...
AAAHH! BİR BALIK! HİÇ DE FARKINDA OLMADAN BİR BALIK TUTTUM.
BU SIRADA DÖRT BEYGİRLİK ROCAS FAY YOLLARINDADIR...
İŞTE DOSTUM. ŞURADA ENFES VOLKANİK TÜFLER BULDUM.

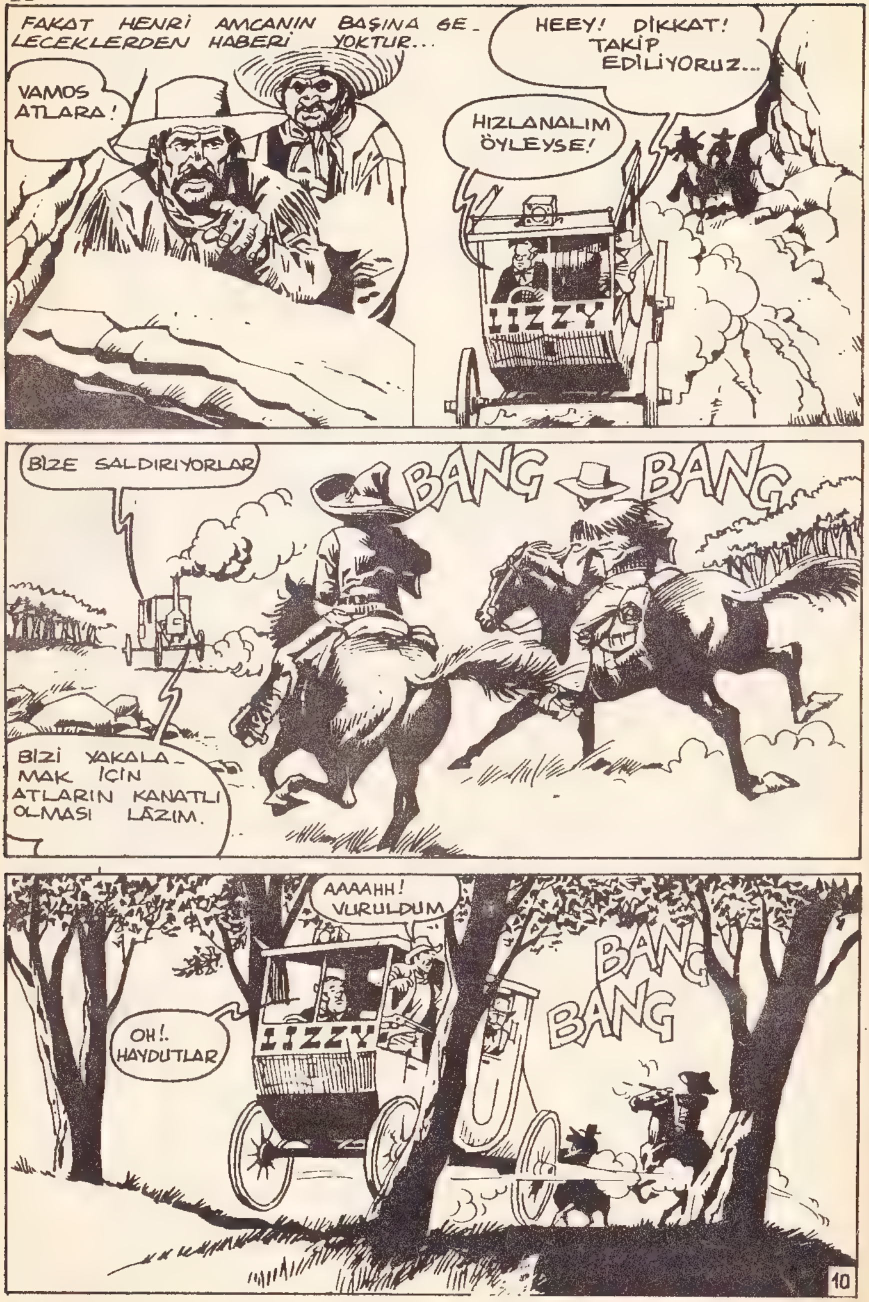
FAKAT HENRİ AMCANIN BAŞINA GELECEKLERDEN HABERİ YOKTUR...
VAMOS ATLARA!
HEEY! DİKKAT! TAKİP EDİLİYORUZ...
HIZLANALIM ÖYLEYSE!
BİZE SALDIRIYORLAR
BANG BANG
BİZİ YAKALAMAK İÇİN ATLARIN KANATLI OLMASI LÂZIM.
AAAAHH! VURULDUM
OH!. HAYDUTLAR
BANG
BANG
10

FAKAT ARABANIN İÇİNDE...
BANG
BAY WAGNER! NE YAPIYORSUNUZ? AHHH!
ÜZGÜNÜM JORDAN!
ARABANIN İÇİNDEN BİR SİLAH SESİ. OOH! BU AĞACI GÖRMEDİM. HUUUHH!
SKRAAAAASHHH!
BİR ŞEYİN YOK YA WAGNER?
HIIIIIIIIII
ÇOK ANİ DURDUK. AMA NEYSE!
ŞİMDİ SİZ PARAYI ALIP ROCAS FAY'DAKİ KULÜBEYE GİDİN. BEN BİRKAÇ GÜN ŞÜPHELERİ ÜZERİMDEN ATABİLMEK İÇİN NUMARA YAPACAĞIM
BUENO!
BU SIRADA, BAGAJDA...
BİN FİŞEK! BU WAGNER KALLEŞİN TEKİYMİŞ! HAYDUTLAR ADAMIYMIŞ!

BU SIRADA...
HİÇ KUŞKUSUZ GİBBY'DE AMCASIYLA GİTTİ...
HEY KOCA TİKO! YA HENRİ AMCANIN BAŞINA BİR İŞ GELDİYSE
KENDİMİ HİÇ AFFETMEM O ZAMAN
BUUUUFFF
BİR SAAT SONRA...
İŞTE ARABANIN İZLERİ. DEMEK Kİ LEZARLAR YOLUNU SEÇMİŞLER! ORADAN GİDERSEM EPEY KESTİRME OLUR!
VE, BÖLGEYE HAKİM KAYALIKLARDA.
AGACA BİNDİRMİŞLER!
KARABİNA BÜYÜK BİR HIZLA OLAY YERİNE GİDER...
MUTLAKA SALDIRIYA UĞRADILAR!
12

OH! WAGNER NE OLDU, SANA?
HUUUH! NASIL OLDU BİLMİYORUM. HÂLÂ HAYATTAYIM. OH ALÇAKLAR. YA PARALAR?
BIRAKACAKLARINI SANMIYORSUN HERHALDE. HENRİ AMCANIN SESİ!
AMAAAN.. OOOOFF! ÖLDÜÜÜMM!
TONTON YAŞIYOR! KENDİMİ GÖSTERMESEM DAHA İYİ OLACAK. YOKSA BANA İNANMAZLAR...
HUUUH! BAŞIM. BU HAYDUTLAR YANIMDAKİ MUHAFIZI ÖLDÜRDÜLER YA GİPPY.. SENİNLE DEĞİL MİYDİ?
ORADAN AYRILDIĞIMDA EVDE YOKTU!
...ONUN İÇİN KUŞKULANMAYA BAŞLADIM. HEMEN WEST CITY'YE DÖNELİM...
13

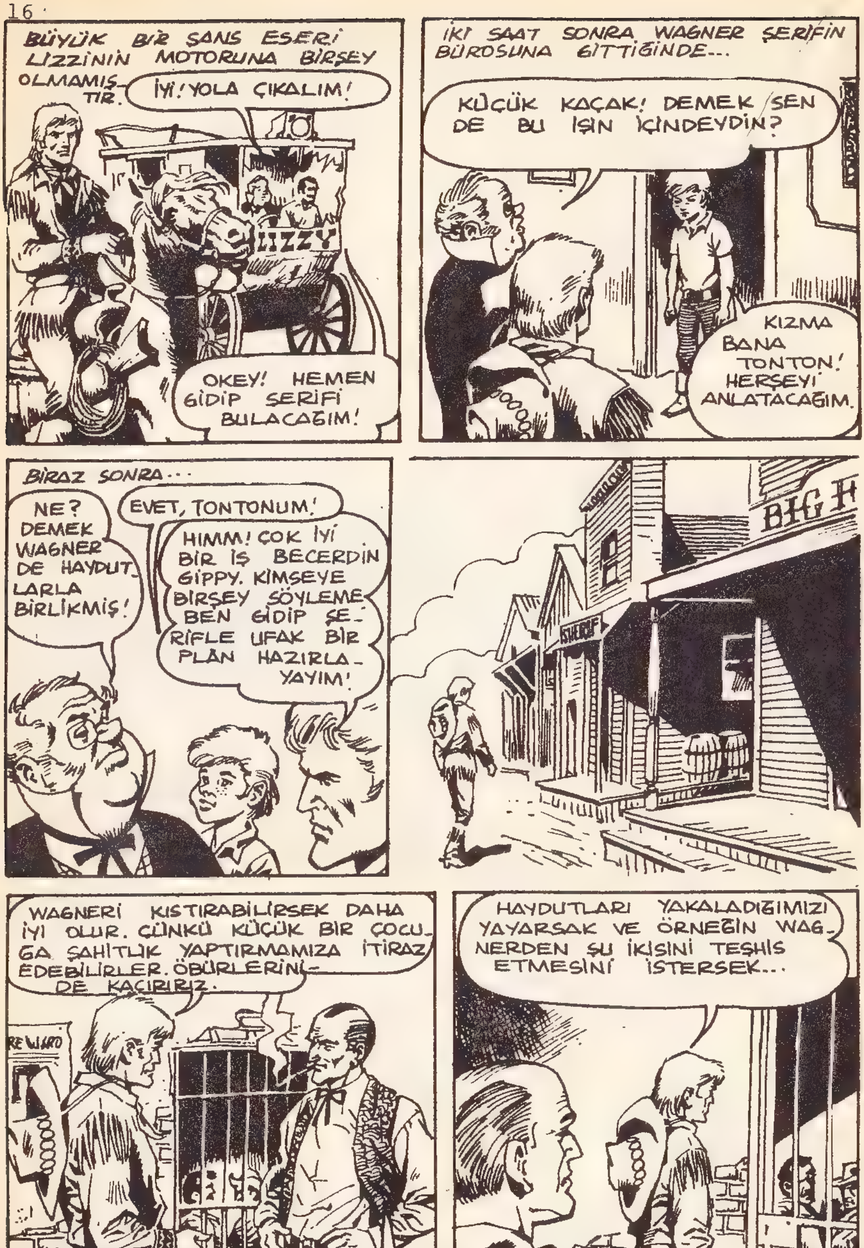
BÜYÜK BİR ŞANS ESERİ LİZZİNİN MOTORUNA BİRŞEY OLMAMIŞ-TIR.
İYİ! YOLA ÇIKALIM!
LIZZY
OKEY! HEMEN GİDİP ŞERİFİ BULACAĞIM!
İKİ SAAT SONRA WAGNER ŞERİFİN BÜROSUNA GİTTİĞİNDE...
KÜÇÜK KAÇAK! DEMEK SEN DE BU İŞİN İÇİNDEYDİN?
KIZMA BANA TONTON! HERŞEYİ ANLATACAĞIM.
BİRAZ SONRA...
NE? DEMEK WAGNER DE HAYDUT-LARLA BİRLİKMİŞ!
EVET, TONTONUM!
HIMM! ÇOK İYİ BİR İŞ BECERDİN GİPPY. KİMSEYE BİRŞEY SÖYLEME. BEN GİDİP ŞE-RİFLE UFAK BİR PLAN HAZIRLA-YAYIM!
BIG H
SHERIFF
WAGNERİ KISTIRABİLİRSEK DAHA İYİ OLUR. ÇÜNKÜ KÜÇÜK BİR ÇOCU-ĞA ŞAHİTLİK YAPTIRMAMIZA İTİRAZ EDEBİLİRLER. ÖBÜRLERİNİ-DE KAÇIRIRIZ.
REWARD
DÜŞÜNCEN NE ÖYLEYSE?
HAYDUTLARI YAKALADIĞIMIZI YAYARSAK VE ÖRNEĞİN WAG-NERDEN ŞU İKİSİNİ TEŞHİS ETMESİNİ İSTERSEK...
14

WAGNER, BUNLAR OLDUĞUNA DAİR BİLDİĞİ BÜTÜN YEMİNLERİ SIRALAYACAKTIR VE ADALETİ ALDATTIĞINI SANIP RAHAT HAREKET EDECEKTİR...
ANLAŞTIK. SEN DE ONLARI İZLER VE YAKALARSIN...
WANTE
OLDU!
BİRKAÇ SAAT SONRA...
ŞU AFİŞE BAKIN. ARABA HIRSIZLARI YAKALANMIŞ!
ŞERİF DEDİĞİN BÖYLE OLMALI.
VE BİRAZ SONRA BARDA...
İYİ HABERLERİM VAR WAGNER. HIRSIZLARI YAKALADIM ŞERİF GELİP ONLARI TANIMANI İSTİYOR...
BU DA NE DEMEK. İNŞALLAH O İKİ SALAK DEĞİLDİR...
WAGNER BEKLENENİ YAPMAKTA GECİKMEZ...
TABİİ TANIYORUM. ONLAR ONLAR!
HEY! O DA NE DEMEK. BİZ AT HIRSIZIYIZ, ALTIN DEĞİL...
YETER! WAGNER ŞAHİTTİR. O NE DEDİĞİNİ BİLİR!..
İKİ DAKİKA SONRA, WAGNER ZEVKTEN DÖRT KÖŞE, AYRILIR...
HIMMM! İNANDI. İŞİMİZ KOLAYLAŞACAK ŞERİF!
AMAN DİKKATLİ OL KARABİNA!
15

FAKAT WAGNERİN DE BİR DÜŞÜNDÜĞÜ VARDIR...
O İKİ SALAĞI YAKALADIKLARINA GÖRE PARAYI PEPE VE RODRİGUEZLE PAYLAŞMAYA GEREK VAR...
... BÖLÜŞMEK FALAN TANIMAM BEN!
BİRKAÇ SAAT SONRA ROCAS FAY'DA
ONLARA BIR SÜRPRİZIM OLACAK.
VAY ANASINI! RODRİGUEZ YARALANMIŞ YA PEPE NEREDE?
KALK AYAĞA KALK! PARALAR NEREDE?
PEPE.. PEPE BANA ATEŞ ETTİ VE PARALARI ALIP KAÇTI!
PEPE BİZE OYUN OYNADI HA? NEREYE GİTMİŞ OLABİLİR?
HUUH! BELKİ FARROWA KARDEŞİNİN YANINA GİTMİŞTİR. BENİ BIRAKMA YOKSA ÖLÜRÜM. NE OLUR.
16

VE ANINDA RODRIGU EZİ KADERİYLE BAŞ-BAŞA BIRARAN WAGNER
O KULÜBE-DE NELER OLDU ACABA? YA ŞİMDİ NEREYE GİDİYOR BU WAGNER.
BU OLAYLARDAN BİRKAÇ SAAT ÖNCE PEPE FARROWA KARDEŞİNİN YANINA DÖNMÜŞTÜR...
YAZIK Kİ PACO BURADA YOK. ONA ZENGİN OLDUĞUMUZU MÜJDELEMEK İSTERDİM...
AMA HERHAL-DE DÖNMEKTE GECİKMEZ. ONA BİR MESAJ BI-RAKAYIM.
BEN OTELDEYİM. PéPé
ŞİMDİ MANGIR-LAR İÇİN İYİ BİR YER BULDUM.
17

ŞU ÜÇ AĞAÇ TAM ARADIĞIM YER!
KİMSENİN AKLINA BURAYI ARAMAK GELMEZ.
AMA GENE DE YANIMA BİRAZ PARA ALA_ YIM...
ŞİMDİ BİRAZ DA YAŞAMAYA BAKALIM...
BİRKAÇ SAAT SONRA FARROWUN TEK OTELİNDE...
BIR BANYO. DOĞ_ DUĞUMDAN BERİ BUNUN HAYALİ İLE YAŞADIM. PEK HOŞMUŞ.
18

BAŞIMA BİR İŞ GELİRSE HAZİNEYİ BULABİLMESİ İÇİN PACO'YA BİR HARİTA BIRAKAYIM.
AZ SONRA OTELİN BARINDA...
OLEY! MÜZİK İSTİYORUM. NEŞELİ BİR MÜZİK HOMBRE!
NE TÜR BİR MÜZİK, BAYIM?
MEKSİKA MÜZİĞİ TABİİ Kİ. OLEY! BACAKLARI KENDİLİĞİNDEN OYNATACAK BİR ŞEYLER. AL SANA BAŞLANGIÇ OLARAK BİR DOLAR.
SAĞOLUN BAYIM.
BİR SAAT SONRA...
MEKSİKALIYI GÖRÜYOR MUSUN İÇERİYE GİRDİĞİNDEN BERİ PARA SAÇIYOR...
CEPLERİ DOLUYSA ONU BİRAZ HAFİFLETMELİ!
BAKSANA AHBAP BİZİMLE POKER OYNAMAK İSTER MİSİN?
NEDEN OLMASIN, HOMBRE. BUGÜN BENİM EN ŞANSLI GÜNÜM!
19

KARAMBA! GENE KAZANDINIZ!
PÖH! UFAK BİR PAS. AMA OYUNU LEHİNE ÇEVİRMEKTE GECİKMİYECEĞİNE BAHSE GİRERİM.
FAKAT, İŞLER PEPENİN ALEYHİNE GELİŞMEKTEDİR...
ONU BURADA MUTLAKA TANIRLAR!..
HAH İŞTE ORADA!
HOMBRES! BU SEFER YENDİM. ELİMDE KARE AS VAR NE DERSİN?
BEN, MASKARALIK BİTTİ DERİM!...
TAM KAZANIRKEN SIRASI MIYDI?
... FAKAT BENİ ELİNDEKİ O DEMİR PARÇASIYLA KORKUTACAĞINI MI SANIYORSUN WAGNER
HUUUUH!
PLANC
BUNU HAKETTİN ARTIK! ŞİMDİ KİMİNLE KONUŞTUĞUNU ANLAYACAKSIN...
PLAF
OOOHHH!
20

HAYDİ BAYLAR. SAKİN OLUN...
SEN NE DEMEYE KARIŞIYORSUN BU İŞE ŞİMDİ DERSİNİ VERİ_ RİM SENİN
TAM BU SIRADA, KARABİNA SLİM OTELE VARMIŞTIR...
SALOON
HUUUAAH!
CRASH
İZCİNİN İÇERİ GİR_ DİĞİ SIRA ŞANS PEPEDEN YANA DÖNMÜŞTÜR...
HOMBRE, SONUN GELDİ ARTIK.
BUNU YAPA MIYACAK_ SIN!
BİN TÜFEK. İŞLER KIZIŞMIŞ GALİBA.
YA BUNA NE DERSİN?
BANG
IRA DEL INFIERNO!.
YETER ARTIK! KESİN BAKALIM!
KARAMBA!
KARABİNA SLİM!...
21

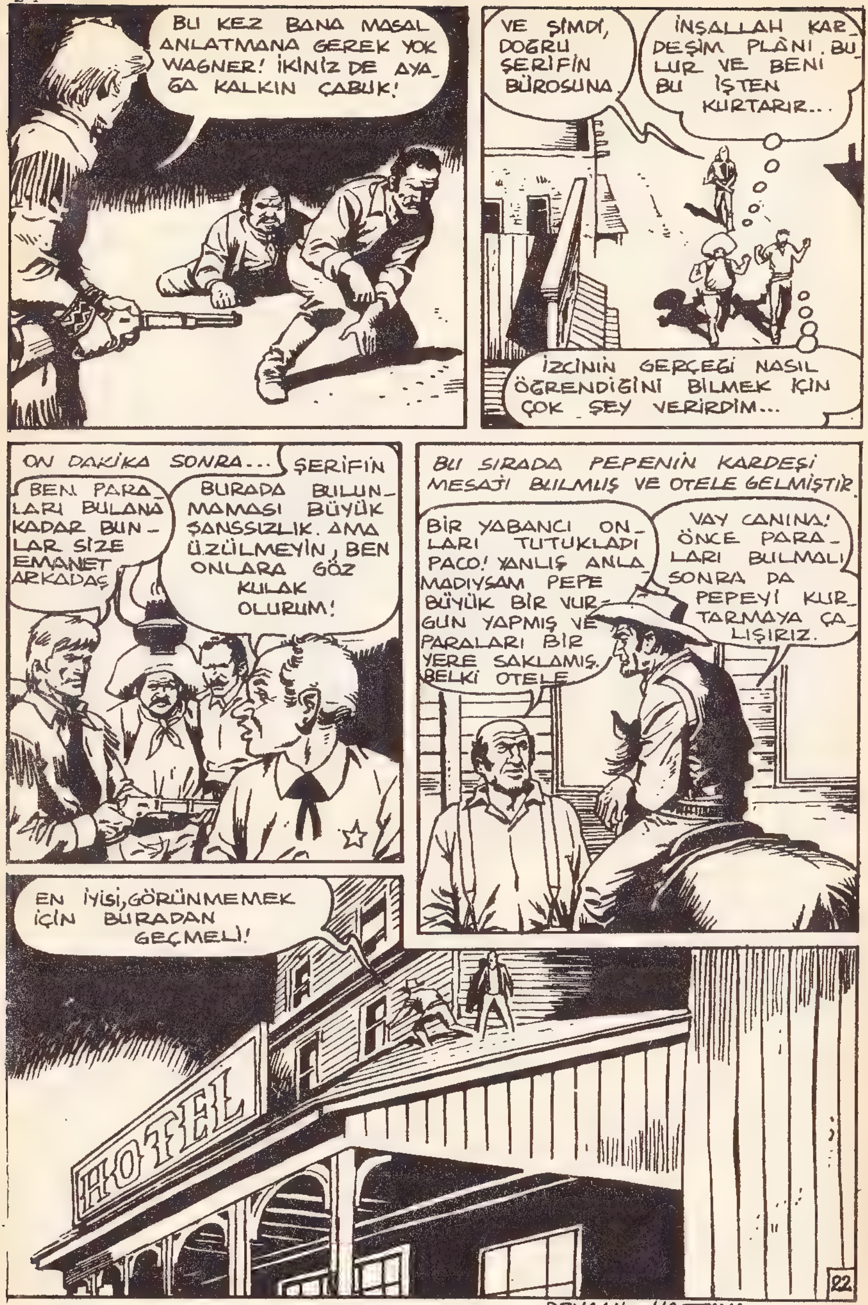

DEVAMI HAFTAYA

TED MARLOW
21.

ÖZET : Pısırık bir pokerci iken büyük şansı sonucu amansız bir haydut kesilen Fargo'yu takip eden Ted Marlow bütün çabalarına rağmen onu yakalamayı başaramaz.Fakat şansının tersine dönmesi sonucu Fargo yerliler tarafından zehirlenip öldürülünce Marlow da geri dönmek zorunda kalır.Kasabada onu bir sürpriz bekliyordur.Bir senatör tarafından kenisine meslekte başarı madalyası takılacaktır.Bunun için de kendisi hiç te hoşlanmasa bile merasim kıyafetlerini giymek zorundadır.Bu işi yaparken bir yandan da söylenmektedir...

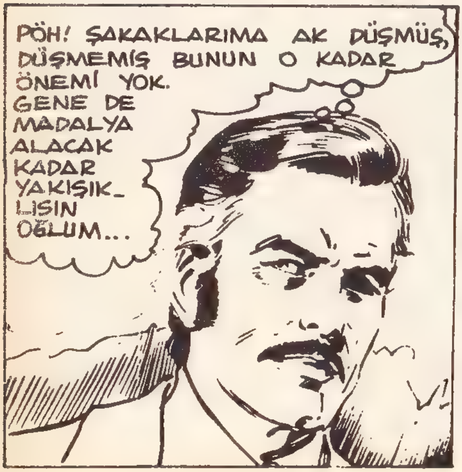

BU MUTLAKA BLONDİ MİLLER'İ YAKALAMAMIN MÜKÂFATIDIR! DOĞRUSU HAKETTİM.
AH! MELON ŞAPKALI BİR TİP. BENİ KARŞILAMAYA GELEN-LERDEN BİRİ OLMALI BU!
BEN HAZIRIM SÖR!
HAYDİ ÖYLE İSE BİNBAŞI SENATÖR BEK-LETİLMEKTEN HİÇ HOŞLAN-MAZ...
SENATÖ-RÜN ÖZEL TRENİ GARDA. ACELE EDELİM.
UZUN ZAMANDIR ONUNLA TANIŞMAK İSTİYORDUM. "KONGRE-NİN KARA ŞEYTANI" KÖMÜR RENGİNDE SAÇI VE SAKALI VARMIŞ. BATIDA DÜZE-NİN KURUCUSU GENE DE O...
23

... BENİM GİBİ BİR KANUN KO_ RUYUCUSUNU ÖDÜLLENDİR_ MESİ OLAĞAN. AMA GARİBİME GİDEN TRENİN ÇEVRESİNDE HİÇ KİMSE YOK. HALKI TOPLA_ MAYAN POLİTİKA ENDERDİR...
TED MARLOW UZUN MAZİ_ SİNDE O KADAR ÇOK ÖNEMLİ KİŞİ GÖRMÜŞTÜR Kİ BU PROTOKOL ONU HİÇ ŞAŞIRTMIYORDU KENDİNDEN EMİN TRENE DOĞRU YÖNELİR AMA...
HO! HO! ASKERLER! BUNU DÜŞÜNMELİYDİM. ONLAR DA BAYRA_ MA KATILI_ YORLAR VE...
SİLÂH_ LARINIZ BAYIM!
ANLA_ MADIM?
ANLAYIŞLI OLUN BİNBAŞI. BURADA SENATÖRÜ KORU_ MAK İÇİN BULUNU_ YORUZ. VAGONDA SİZİ SİLAHINIZLA BIRAKA_ CAĞIMIZI DÜŞÜNMÜ_ YORSUNUZDUR HER HALDE?
BU DA İYİ. BEN Kİ KA_ NUNUN TEMSİLCİSİYİM. BENDEN BİLE ŞÜPHELENİYORLAR. GARİP DOĞRUSU...
MAKİNİST, GİDİYORUZ!...
BEN... BEN SEROMONİ_ NİN PERON_ DA YAPI_ LACAĞINI SANIYOR_ DUM...
DEMEKKİ YANIL_ DINIZ BİNBAŞI VAGONA ÇIKIN!
24

ÖHÖ! GÜNAYDIN...
HOŞGELDİNİZ MARLOW. UZUN ZAMANDIR SİZİNLE GÖRÜŞMEK İSTİYORDUM...
BU YUMRUKLAR VE NASIRLI ELLER. SENATÖR BOŞ ZAMANLARINDA BAHÇEYLE UĞRAŞIYOR OLMALI!
BIRAZ SONRA MERASİMİN YAPILACAĞI YERE ULAŞACAĞIZ. KÜÇÜK BİR SÜRPRİZİM VAR SİZE! HA! HA!
LAFLARA BAK! HOŞUMA GİTMEYEN BİRŞEYLER VAR!
İZİN VERİR MİSİNİZ SÖR?
NE? SAÇLARIMI MI ELLEMEK İSTİYORSUNUZ?
İŞTE DÜŞÜNDÜĞÜM GİBİ! ÇİN KINASI İLE BOYANMIŞ SAÇLAR!
25.

TAMAMEN ÖYLE! KARDEŞİM SENİN BİR TİLKİ KADAR KURNAZ OLDUĞUNU SÖYLEMİŞTİ ZATEN.
BİR TUZAK!
YAKALAYIN ONU!
SAKIN KAÇIRMAYIN APTALLAR! DİKKAT EDİN BİR TARAFINI ÇÜRÜTEYİM.. DEMEYİN. YOKSA ONU SENATÖRÜN KATİLİ DİYE YUTTURAMAYIZ.
SENATÖR MÜ? NE YAPTINIZ ONA?
ŞİMDİLİK HİÇBİR ŞEY. AMA O DA YAPTIKLARININ CEZASINI ÖDEYECEK. KATİLİNİN DE SEN OLDUĞUN HİSSİNİ VERECEĞİZ. BÖYLECE BATININ BÜTÜN BİNBAŞILARI LEKELENECEK MARLOW...
VE KARDEŞİMİN ÖCÜ ALINMIŞ OLACAKTIR.

SONUNDA DA DAR AĞACINI BOYLAYACAKSIN.
BİLL MİLLER BLONDİNİN KARDEŞİSİN. TANIDIM SENİ!
ALLAH KAHRETSİN BİR BEBEK GİBİ BURAYA DÜŞTÜM.
AAAARRGH!...
HEMEN BURADAN KURTULMALI.
HEMEN!
CRASH!!
DİKKAT! KAÇIYOR...
KAÇIRDINIZ ONU! ÇABUK! ÇABUK ŞU ALETİ DURDURUN APTALLAR!
ÇILGINCA BİR HAREKET.
MUTLAKA ÖLMÜŞTÜR.
27

BU SIRADA, KORKUNÇ BİR UÇUŞTAN SONRA TED MARLOW DAHA DA BETER BİR İNİŞ YAPMIŞTIR...
OOOOFF! YEDİĞİN O KADAR YUMRUKTAN SONRA BİR BU EKSİKTİ EVLÂT. OOOOHH!
GERİ DÖNECEKDİR_LER HEMEN SAKLAN_MALI!
BURASI OLABİLİR! AH! İŞTE TREN DÖ_NÜYOR!..
HAY ALLAH! NEREYE KAYBOLA_BİLİR? MUTLAKA BUL_MALIYIZ. YOKSA PLANIMIZ SUYA DÜŞER!
BENCE ÖLMÜŞ_TÜR O, BİLL!
28

DURUN BURADA SALAK-LAR.
BEN DE BUNU BEKLİYORDUM. BU TARAFA BAKMAYI AKIL EDEMİYOR-LAR.
HER TARAFI ARAYIN. BULANA YÜZ DOLAR VAR.
YANILMIYOR SAM BURA-DA ATLA-DIYDI...
NEE?..
AAAAHH!...
SAĞOL, ARKADAŞ BANA YARDIM EDECEĞİNİ BİLİYOR-DUM!
HUUURR!...
TCHAC!
29

DEVAMI HAFTAYA

magazin spor

Otomobil Dünyası

Renkli Poster ilaveli - Spor Magazin
Tüm Otomobil Dünyası'ndan haberler..
Yarışlar...Yarışçılar...Öyküleri ...

Bayiinizden İsteyiniz

KARABİNA *Haftalık Dergi- Sahibi:Banu Yağan Sorumlu Yönetmen:Ragıp Erten-Adres:Başmü - saip sok Kent İş Hanı Kat:3-4 Cağaloğlu Baskı:Nil Ofset Kapak Baskı:Favori Ofset Salı günleri çıkar. Tarih: 22.4.1975*